

# MONKEYPOX- SITUAÇÃO EPIDEMIOLÓGICA NO BRASIL E NO MUNDO

## 07 de novembro de 2022

Nº 100 - 07/11/2022 SE 45

### CENTRO DE OPERAÇÕES DE EMERGÊNCIA NACIONAL DE MONKEYPOX

#### INFORME DIÁRIO



#### CASOS NO BRASIL

#### CASOS NO MUNDO

Distribuição dos casos confirmados de Monkeypox no Brasil.

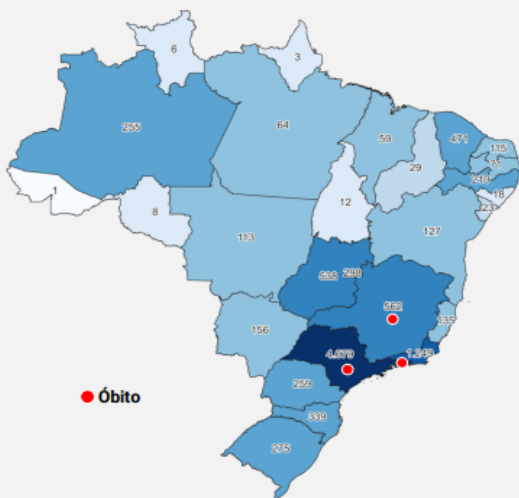

Fonte: CIEVS Estaduais. Notificações registradas no sistema REDCap e CeVeSP, até às 16h, 07/11/2022. Dados preliminares sujeitos a alterações.

Fonte: Global Trends, OMS, CDC, 07/11/2022.

Fonte: CIEVS Nacional

## MONKEYPOX- SITUAÇÃO EPIDEMIOLÓGICA NO RIO GRANDE DO NORTE

Proporção dos casos notificados, segundo classificação

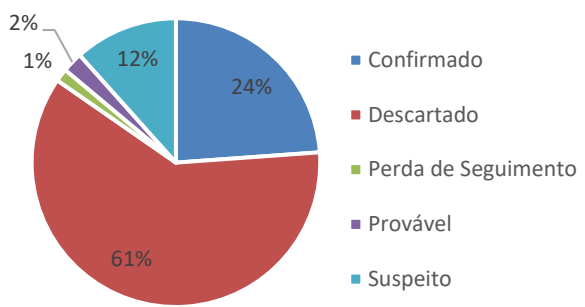

Casos notificados e confirmados, segundo semana epidemiológica de início de sintomas

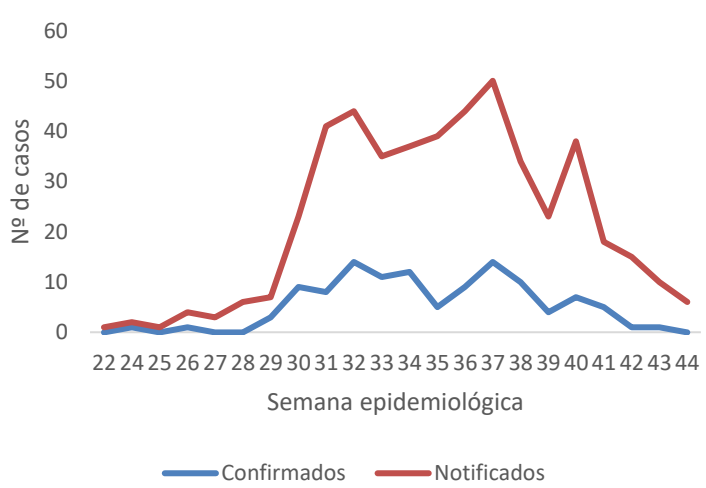

Casos confirmados, segundo sexo



Casos confirmados, segundo faixa etária

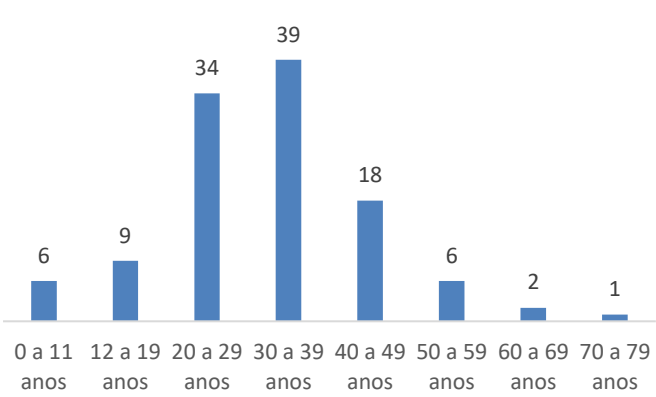

Distribuição dos casos confirmados, segundo município de residência

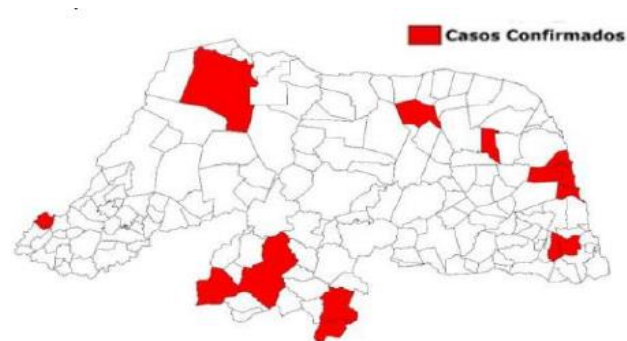

Fonte: CIEVS RN/CVS/SESAP. Atualização em 07/11/2022. Sujeito a alterações.



# MONKEYPOX - SITUAÇÃO EPIDEMIOLÓGICA NO RIO GRANDE DO NORTE

## 07 de novembro de 2022

### CASOS NO RIO GRANDE DO NORTE

Casos notificados segundo município de residência e classificação

Município de residência	Confirmado	Descartado	Perda de Seguimento	Provável	Suspeito	Total
Angicos	0	1	0	0	0	1
Bento Fernandes	0	1	0	0	0	1
Bom Jesus	0	1	0	0	1	2
Brejinho	0	1	0	2	1	4
Caicó	2	24	0	0	1	27
Canguaretama	0	1	0	0	1	2
Ceará-Mirim	0	4	0	0	0	4
Cerro Corá	0	3	0	0	0	3
Currais Novos	0	3	0	0	0	3
Doutor Severiano	1	0	0	0	0	1
Equador	1	1	0	0	0	2
Espírito Santo	1	0	0	0	0	1
Extremoz	5	8	2	0	0	15
Goianinha	1	2	0	0	0	3
Guamaré	0	4	0	0	0	4
Jandaíra	2	5	1	0	10	18
Jardim do Seridó	0	2	0	0	0	2
Jucurutu	0	1	0	0	1	2
Lagoa de Pedras	0	1	0	0	0	1
Lagoa Nova	0	1	0	0	0	1
Lagoa Salgada	0	1	0	0	0	1
Lajes	0	1	0	0	0	1
Macaíba	0	4	0	0	0	4
Marcelino Vieira	0	1	0	0	0	1
Montanhas	0	1	0	0	0	1
Mossoró	4	15	0	0	0	19
Natal	73	95	4	5	18	195
Nísia Floresta	0	3	0	0	1	4
Nova Cruz	0	7	0	0	0	7
País Portugal	0	0	0	0	1	1
Parelhas	2	9	0	0	3	14
Parnamirim	18	43	0	0	10	71
Passa e Fica	0	2	0	0	0	2
Passagem	0	1	0	0	0	1
Pedro Avelino	0	0	0	1	0	1
Pedro Velho	0	4	0	0	1	5
Poço Branco	1	1	0	0	0	2
Riachuelo	0	0	0	0	1	1
Santa Cruz	0	2	0	0	0	2
Santana do Seridó	0	0	0	0	1	1
Santo Antônio	0	2	0	0	0	2
São Gonçalo do Amarante	3	20	0	1	5	29
São José de Mipibu	0	5	0	0	0	5
São Paulo do Potengi	0	0	0	1	0	1
São Rafael	0	2	0	0	0	2
São Tomé	0	1	0	0	0	1
Serra do Mel	0	0	0	1	0	1
Serra Negra do Norte	1	1	0	0	0	2
Serrinha dos Pintos	0	1	0	0	0	1
Sítio Novo	0	1	0	0	0	1
Tibau	0	2	0	0	0	2
Tibau do Sul	0	3	0	0	0	3
Venha-Ver	0	1	0	0	0	1
<b>Total</b>	<b>115</b>	<b>293</b>	<b>7</b>	<b>11</b>	<b>56</b>	<b>482</b>

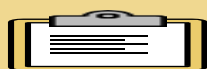

FICHA DE NOTIFICAÇÃO – MONKEYPOX

DISPONÍVEL NO LINK:

<https://redcap.saude.gov.br/surveys/?s=ER7Y39373K>

DIANTE DA SUSPEITA, COMUNICAR IMEDIATAMENTE  
AO CIEVS DO RIO GRANDE DO NORTE



CONTATOS - CIEVS RN  
[cievsm@gmail.com](mailto:cievsm@gmail.com)  
0800.281.2801  
(84) 98102.5948